



広報

すさみ

11

November 2024
No.173



がんばったよ運動会

パワー全開!

笑顔全開!

すさみを彩る 秋のおとずれ

イベント

9月末に連日行われたイベント。どちらもたくさんの方が来場し、楽しいひと時を過ごしました。

運動会

周参見小、中学校と周参見保育所で運動会が行われました。両日とも天候が心配されましたが、全員の笑顔とやる気で雨雲を飛ばし、無事終えることができました。

9月
28日

GOAT INAZUMI TERRACE

『GOAT 稲積を照らす実行委員会』により行われたイベント。昼はすさみ海水浴場をたくさんの出店とアーティストの方々による「食と音のフェス」で、夜は稲積島をプロジェクションマッピングショーで彩りました。



9月
15日

小中合同運動会



9月
29日

つながる DAY

すさみ町社会福祉協議会の主催で行われた福祉イベント。午前中は防災ワークショップ、ひまわり会やこども食堂、いなづみ作業所の出店などが行われ、午後は周参見中学生のよさこいから始まり、表彰式、防災トークイベント、福祉劇などが行われました。



周参見保育所運動会

10月
5日



新たなペンギン仲間入り //

9月17日、エビとカニの水族館にアドベンチャーワールドから4羽のケープペンギンが贈呈されました。

贈呈式には周参見保育所の園児も参加し、テープカットを行いました。「ペンギンさん！」と元気に呼びかけ、4羽に釘付けで「かわいい」と声を上げました。



クエの稚魚 放流 //

9月18日19日、クエの稚魚が放流されました。各社からの企業版ふるさと納税を活用し、和歌山南漁協すさみ支所の職員や役員の協力のもと5,000匹のクエを放流しました。



銀河ラストラン //

9月25日、7月1日から運行していたWEST EXPRESS 銀河が最後の運行を終えました。

乗客たちは、最後の乗車を楽しんでいる様子で、周参見駅構内を散策、ノベルティの配布を受けました。



ドリーム・スクールで走力UP! //

10月1日、周参見小学校でジブラルタ生命保険株式会社協賛の、未来を担う子どもたちにさまざまな学びや夢のきっかけを提供することを目的とする「ドリーム・スクール・キャラバン2024」の走力UP教室が実施されました。

この教室が実施されるのは、全国で56校と貴重な機会です。3年生から6年生を対象に、プロスプリントコーチ・荒川優あらかわゆうさんから“速く走れるコツ”をわかりやすく伝授していただきました。児童たちはコツを習い「ちょっと速くなった気がする！」と嬉しそうな表情を見せました。



10月
12日13日



秋祭り

町内各地で秋祭りが開催されました。獅子舞の奉納が行われ、神輿や屋台が各地区を練り歩き、太鼓や笛の祭囃子が鳴り響きました。

写真提供

中村 有里 様
長野 真紀 様
森 秀樹 様
ご協力
ありがとうございました!

お知らせ

11月は『児童虐待防止推進月間』

虐待かもと思ったら、児童相談所全国共通ダイヤル「189（いちばやく）」へ虐待を受けたと思われる子どもを見かけたときや、子育てに悩んだとき、また子育てに悩む親御さんを見かけたら、ためらわず児童相談所や町の相談窓口にご連絡ください。

通告、相談は匿名でもでき、秘密は守られます。

児童相談所全国共通ダイヤル

☎189

教育総務課

☎55-2146



二十歳を祝う式典

日時

令和7年1月3日（金）
開会10時30分（受付10時）

場所

総合センター 集会室

対象者

平成16年4月2日～平成17年4月1日に生まれ、町に住所を有する方または町出身で参加を希望する方

10月中旬に案内状を送付しています。出欠確認票も同封していますので、必要事項を記入し、返信用ハガキでご回答ください。

町に住民票を有していない方（転出された方）には送付していません。皆様方でお誘いあわせのうえ、ご参加ください。

案内状が届かない場合は社会教育課までご連絡ください。

社会教育課

☎55-3037



やさしいこほんじ

研修&交流会

西牟婁郡にも外国出身の方が増えていきます。外国の方が分かりやすい「やさしい日本語」を使ってコミュニケーションしてみませんか？外国人との交流会もあります。ご興味ある方はまずご連絡ください。

日時

11月27日（水）

12時30分～14時30分※予定

場所

白浜町中央公民館

参加費

無料

参加申込

事前に申込が必要です。左記までご連絡ください。



和歌山県国際交流センター

☎073-435-5240

外国人のみなさんへ

にほんじんと やさしい にほんごで こうりゅう したり、いっしょに にほんごをべんきょうする ともだちを みつけませんか？

参加したいひとは まずは れんらく してください。

日時：11月27日（すいようび）13時30分～14時30分

場所：西牟婁郡白浜町1130-9

白浜町中央公民館

連絡先：和歌山県国際交流センター ☎073-435-5240

保育所入所のご案内

令和7年4月から保育所の入所を希望される方は、期間内に申込書を提出してください。

◆受付期間

12月2日（月）～20日（金）

◆受付場所

教育総務課・周参見保育所

◆申込書の配布

11月25日（月）から保育所、住民生活課、江住支所、佐本出張所で配布

*申込書は、児童1人ごとに提出してください。継続入所の方も提出が必要です。

◆入所基準

保護者が就労などの事由で家庭で常時保育ができないと認められる場合に限る。

◆対象児童の年齢

生後10カ月～就学前まで

教育総務課

☎55-2146

周参見保育所

☎55-2079

児童手当制度が変わりました

令和6年10月から、児童手当制度が左記のとおり変更となりました。

手続きが必要な方には順次案内を送付しております。児童の住所が町外の場合は、案内が送付されませんので、担当までご連絡ください。

◆手続きが必要な方

- ・ 高校生年代の児童のみを監護養育している方
- ・ 所得制限により児童手当の受給資格がなかった方
- ・ 現在児童手当の受給者で児童の兄弟等（18歳に達する年度末以降から22歳に達する年度末までの間にあり、親等に経済的負担のある子）を含め3人以上いる方

◆支払い通知書について

児童手当の支払いが2か月に1回になることに伴い、令和6年12月から児童手当支払通知書が送付されなくなります。支払い状況等は支払日以降に通帳の記帳などでご確認ください。

住民生活課

☎55-4804



	改正前 (9月分まで)	改正後 (10月分から)
支給対象	中学生 (15歳に達する年度末まで)	高校生年代 (18歳に達する年度末まで)
所得制限	あり	なし
手当月額	<ul style="list-style-type: none"> ●児童手当 ・ 3歳未満： 一律15,000円 ・ 3歳～小学校修了： 第1子、第2子 10,000円 第3子以降 15,000円 ・ 中学生： 一律10,000円 ●特例給付 一律5,000円 	<ul style="list-style-type: none"> ●児童手当 ・ 3歳未満： 第1子、第2子 15,000円 第3子以降 30,000円 ・ 3歳～高校生年代： 第1子、第2子 10,000円 第3子以降 30,000円
第3子以降 取り扱い	受給者が同一生計または維持により監護する高校生年代までの児童	受給者が同一生計または親等に経済的負担のある22歳に達する年度末までの子
支給回数	年3回 (2月・6月・10月)	年6回 (偶数月) *初回支払日：12月10日（火）

お知らせ

国民健康保険・

後期高齢者医療制度に

ご加入の方

保険証の廃止について

令和6年12月2日以降、現行の保険証は廃止されます。（現在発行している保険証は令和7年7月31日まで利用できます。）
 廃止以降は保険証の発行ができません。そのため、保険証の紛失や記載内容の変更、12月2日以降に保険を移行される方については「資格確認書」が交付されます。保険証と同様に資格確認書で医療機関を受診することができます。

保険証利用登録されたマイナンバーカード（マイナ保険証）をお持ちの方は、マイナ保険証や資格確認書をご利用ください。

現在保険証をお持ちの方も、マイナンバーカードの保険証利用登録がお済みでしたら、マイナンバーカードで医療機関等を受診できます。

マイナンバーカードをお持ちでない方、マイナンバーカードを持っていないが保険証利用登録をされていない方は、利用登録をご検討ください。



ご不明点等は、左記までお問い合わせください。

☎ 住民生活課

☎ 55-4804

後期高齢者医療広域連合

☎ 073-42816688

後期高齢者医療制度に

ご加入の方のみ

Q 限度額適用認定証等は
どうなりますか？

A 限度額適用認定証と、限度額適用・標準負担額減額認定証も同様に廃止されます。

現在お持ちの証は有効期限まで使用できます。紛失等による再発行は令和7年7月31日まで可能です。

Q マイナ保険証をご利用の方は、認定証等の提示は必要ありません。

A 資格確認書をご利用の方は、認定証等の内容を資格確認書に併記できます。

Q 特定疾病療養受療証は
どうなりますか？

A 特定疾病療養受療証は廃止されず、引き続き使えます。

マイナ保険証をご利用の方は受療証を提示する必要はありません。

資格確認書をご利用の方は、

受療証を合わせて提示していただくか、受療証の内容を資格確認書に併記できます。

Q ※資格確認書への併記には申請が必要ですが、一度申請すると資格確認書が更新されても原則併記されます。

※条件によって資格確認書に初めて併記されている場合があります。

Q マイナ保険証だけで
受診できますか？

A マイナ保険証に対応している医療機関等では、マイナ保険証の提示により、これまで医療機関等へ保険証と一緒にご提示いただいていた限度額適用認定証など各種証の提示は不要です。

マイナ保険証に対応していない医療機関等を受診する場合は、保険証や限度額適用認定証等の提示が必要です。

※マイナ保険証に対応している医療機関等でも、保険証や各種証の提示が必要な場合があります。

マイナンバーカードを お持ちでない方

①申請

【持ち物】

- ・本人確認できるもの
- ・顔写真付き1点、ない場合は保険証等を2点

②受取

【持ち物】

- ・交付通知書（ハガキ）
- ・本人確認できるもの
- ・顔写真付き1点、ない場合は保険証等を2点
- ・通知カード（お持ちの方）
- ※原則本人受取です。

本人が施設入所や長期入院等で受取が困難な場合のみ代理人受取が可能です。その場合、本人と代理人の本人確認に加え、本人が来庁困難であることがわかる書類等が必要となります。

③健康保険証として登録

【持ち物】

- ・申込者本人のマイナンバーカード
- ・利用者証明用電子証明書（マイナンバーカード発行時に窓口で設定した数字4桁の暗証番号）

※ご自身のスマートフォンやパソコンでマイナポータルアプリから、また役場本庁でも登録可能です。

☎ 住民生活課（窓口係）

☎ 55-4804

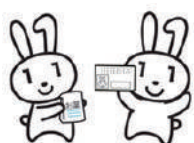

知っていますか？

「高齢者虐待」

このような行為は高齢者虐待にあたります。

● 身体的虐待

叩く、つねる、蹴るなどの暴力行為や不必要に身体を縛る

● 心理的虐待

暴言や威圧的な態度、嫌がらせ等による精神的苦痛を与える

● 介護世話の放棄・放任

介護や生活の世話（掃除や入浴など）をせずに放っておく

● 性的虐待

本人が同意しない性的な行為、半身を裸にしたり、下着のまま放置したり、人前で排泄行為をさせる

● 経済的虐待

財産や金銭を本人の合意なしに使用する

高齢者虐待を防ぐために 地域で見守り 支えていきましょう

介護が長期化すると介護疲れや負担が大きくなり、高齢者のためにと欲する行動が、虐待につながることもあります。

小さな変化に気づき、相談していたり、早期発見につながり、高齢者やその家族を支援することができます。一人で悩みを抱え込まず、ご相談ください。

地域で気になる高齢者を見つけた時も相談窓口へご連絡ください。

相談窓口

☎ 環境保健課 介護保険係

☎ 55-4803

☎ 地域包括支援センター

☎ 55-4670



募 集

自衛官 募集

◆陸上自衛隊高等工科学校

(推薦)

受付期限	11月29日(金)
試験日	令和7年1月11日(土) ～13日(月) (右記の期間内)
会場	受付時または受験票 交付時にお知らせ

(一般)

受付期限	令和7年1月16日(木)
試験日	一次試験 令和7年1月26日(日) ※予備日 25日(土)
会場	【紀南地方】 田辺市民総合センター

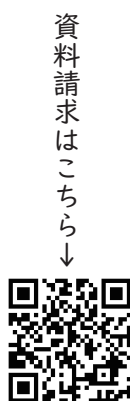

資料請求はこちら↓

◆自衛官候補生

受付期限	12月5日(木)
試験日	WEB試験(学科・適正) 12月8日(日) ～12日(木) 午前9時～午後8時の間
会場	面接・身体検査 12月14日(土) ／和歌山地方協力本部

◆受験資格

日本国籍を有し、自衛隊法第38条1項の規定に該当しない方で次のとおり。

*陸上自衛隊高等工科学校生徒

15歳以上17歳未満の男子で、中学校卒業または中等教育学校前期課程修了者(令和7年3月に中学校卒業または中等教育学校の前期課程修了見込みの者を含む。)

*自衛官候補生

採用予定月において18歳以上33歳未満の方(採用予定月の末日現在、33歳に達しない方)

田辺地域事務所

☎2416219

税・保険料

納期限のお知らせ

次の税・保険料の納期限は、

12月2日(月)です。

固定資産税	第4期分
国民健康保険税	第6期分
国税務課	☎55-4800
介護保険料	第6期分
環境保健課	☎55-4803
後期高齢者医療保険料	第5期分
住民生活課	☎55-4804

納期限を過ぎると、未納期間に応じた延滞金が必要です。口座振替をご利用の方は、残高のご確認をお願いします。なお、振替ができなかった分については納付書で納めていただきます。

田辺税務署からお知らせ

年末調整における 定額減税の説明会

◆内容

源泉所得税の年末調整事務における定額減税の方法等

◆対象

給与の支払事務を行う個人または法人事業者
※定員30名

◆日時

- ①11月14日(木)
- ②11月26日(火)
- ①②ともに午後1時30分～3時30分

すさみスマートシティ事業

衛星通信を活用した ドローンによる物資輸送 実証実験のお知らせ

下記の日程で、衛星通信を活用したドローンによる物資輸送実証実験を予定しています。災害時に携帯電話の電波が不通になっても、衛星通信にて安心安全なドローン航行を実現するために必要な技術を検証します。防災センターから医薬品を想定した物資をドローンに積載し、孤立が想定される避難所へ運搬する予定です。上空でのドローンの航行と避難所へのドローン離着陸が実施されますので、ご協力よろしくお願いします。

◆日程

10月28日(月)～11月9日(土)の内、5日間程度。日の出から日没までの時間帯で実施。

◆場所

田辺税務署 1階会議室
※駐車場の台数に限りがありますので、最寄りの有料駐車場をご利用願います。

◆申込期限

- ①11月11日(月)
- ②11月19日(火)
- 午後5時までに左記へ電話でお申し込みください。

田辺税務署法人課税第一部門

☎2211664

税を考える週間 11月11日～11月17日
～これからの社会に向かって～
「税を考える週間」の特集ページ
国税庁ホームページに特設ページを開設し、
◆講演会や説明会
国税庁や税務署による大企業や社会人向けの講演会や説明会を全国各地で開催します。
◆各種イベント
税務関係者などによる講演会や、税務関係者向けの商品展など、全国各地で行われます。
国税庁は税務行政のDXを推進しています
▶「あらゆる税務手続きが、税務署に行かずにできる社会」の実現を目指しています。
▶国税庁における、データ分析やAIの活用を進めています。
▶関係者等とも連携し、事業者の業務のデジタル化推進に取り組みます。



「国税庁の取り組みについて」
国税庁ホームページ

◆場所 すさみ町周参見、口和深地域 上空周辺

ドローンによる物資輸送実証実験の場所は「すさみするべ」でも掲載しております。

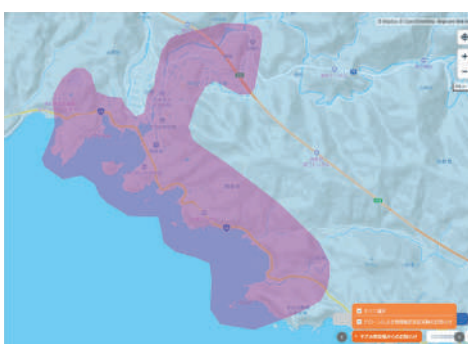

ドローン航行予定図



すさみするべ

田辺地域未来課

☎5514801

11月25日から12月1日は 『犯罪被害者週間』

犯罪被害に遭われた方やご家族は、生命、財産、権利を侵害されるなど直接的な被害に加え、精神的苦痛や経済的困難など長期にわたって多くの問題を抱え苦しんでいます。再び平穏な生活を取り戻すためには、地域の皆様のご理解とご協力が何より重要となります。

- 総合相談電話
☎073-432-0110 (短縮ダイヤル) #9110
- 性犯罪被害相談電話
☎073-423-1150 (短縮ダイヤル) #8103
- ヤングテレホン・いじめ110番
☎073-425-7867
- 公益社団法人紀の国被害者支援センター
☎073-427-1000



ひとりで悩まないで

消防・防災ルール

秋季全国火災予防運動



守りたい
未来があるから
火の用心

(全国統一防火標語)

11月9日～15日は、秋の全国火災予防運動です。

秋から春先までは、風の強い日や空気の乾燥した日が多く、火災が起こりやすい時季です。一人ひとりが火の元や火の取り扱いに注意して火災を予防しましょう。

◆家の中の火の用心

- 調理中は火の元から離れない
- ストープの近くに燃えやすいものを置かない
- 住宅用火災警報器の取り付け(電池切れに注意)
- 住宅用火災警報器を置いておく(使用期限に注意)

◆家の外での火の用心

- ボイラー等の近くに燃えやすいものを置かない
- 焚き火はしない
- 田畑の草等は、十分な消火用水を準備し、火が完全に消えるまで現場を離れない
- 強風・乾燥している時は火入れをしない

◆11月の防火行事・訓練

- 保育園児防火パレード
11月13日午前(雨天順延)
若もの広場↓周中先↓役場
*浴道で見学、ご声援をお願いします。
- 消防団・消防署合同放水訓練
11月10日(日)午前
総合運動公園
*一般の方も見学できます。

民生児童委員協議会だより

津波避難場所の確認と炊き出し訓練を実施

すさみ町民生児童委員協議会の防災部では9月14日、役場防災対策室の職員を招いて、オークワすさみ店近くの津波緊急避難場所をめぐるとともに、非常食の様々な調理方法による炊き出し訓練を行い、委員の防災意識の向上を図りました。

オークワ前の県道では、南海トラフ巨大地震による津波(30cm浸水。歩行困難な水位)が地震発生から12分後に到達すると想定されています。(同所の最大浸水は約4m)。

はじめに、オークワ近くの指定津波緊急避難場所の大日山配水池登り口(はまゆう園先)、天理教紀周分教会登り口(堀切)、藤原谷避難場所(田中)を訪れました。いずれもオークワ付近から離れているため、大地震が発生したら津波警報を待



たずすぐに逃げなければならぬいと再認識しました。

その後、堀地本城会館にて、非常食のアルファ米を水や湯でもどしたり、鍋で炊いたりして、出来上がったごはんを試食し、調理時間や味などの比較も行いました。

また、家庭での一週間分程度の食料品などの備蓄(ローリングストック・食品などを少し多めに買い置きし、消費した分を買い足すことで常に一定の量を家庭で備蓄しておく方法)や、非常持ち出し品の準備などについて説明を受け、日頃からの備えの重要性を再確認しました。今回の訓練の内容を一人でも多くの方々に伝え、役立ていきたいです。

●消防署工場火災救助対応訓練

11月12日(火)
9時～11時30分
予備日：11月15日(金)
オリムピック和歌山工場
*見学はできません。

※工場西側(トンネル側)フェンス沿いの町道は、消火栓からのホース引込みにより、車両が通行できないことがあります。

※消火栓の使用により水道水がにごることがあります。蛇口を開けて水を少し流せば、にごりはなくなります。

●県防災航空隊と合同救助訓練

11月26日(火)
9時～12時
予備日：12月5日(木)
岩谷産業(株)埋立地
(下1、近大水産試験場先)
*見学はできません
※県防災ヘリコプターの飛来により騒音が発生することがあります。



年金豆知識

国民年金保険料は 社会保険料控除の対象です

国民年金保険料は、社会保険料控除でその年の課税所得から控除されます。控除の対象は、令和6年1月1日～12月31日に納められた保険料の全額です。令和6年中に納められたものであれば、過去の年度分や追納された保険料も控除の対象となります。

控除を受けるには「社会保険料(国民年金保険料)控除証明書」が必要です。日本年金機構から下記の時期に発送されますので、お手元に届きましたら、申告時まで大切に保管してください。

国民年金機構 田辺年金事務所

☎24-0432

国民生活課 年金係

☎55-4804

上記訓練では何かとご迷惑をおかけしますが、ご理解とご協力をよろしくお願いいたします。

すさみ消防署
☎55-2237

10月～翌3月の 火災件数

期間	件数
令和5年	4件
令和4年	3件
令和3年	5件
令和2年	0件
令和元年	1件

救命講習を 受講しましょう

すさみ消防署では、救急救命講習会を開いています。身近な人のために、会社やサークルなどでお誘いあわせて講習を受けてみませんか。人数や日時など詳しいことは、すさみ消防署にお気軽にお問い合わせ、ご相談ください。

すさみ消防署
☎55-2237

◆控除証明書発送スケジュール

発送時期	対象者
10月下旬～11月上旬	令和6年1月1日～9月30日の間に保険料を納付された方
令和7年2月上旬	令和6年10月1日～12月31日の間に保険料を納付された方

国民年金保険料が スマホアプリで納付できます

国民年金保険料については、現金、口座振替、クレジットカード等による納付のほか、スマートフォンアプリを使用した電子(キャッシュレス)決済での納付が可能です。

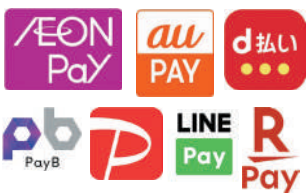

決済アプリで
バーコードを
読み込んで納付!

福祉すきみ

たくさんつながり
広がりました

9月29日に総合センターにおいて「第2回すきみつながるDAY」が開催されました。今年から、社会福祉大会として開催し、式典では社会福祉功労者(団体)表彰を授与させていただきました。

- 里野 上田 禮子
- 里野 小久保好美
- 本城 中芝 洋子
- 本城ふれあいサロン
- 見老津サロン

(順不同 敬称略)

義援金募集にご協力ありがとうございました

募金箱を設置させていただいたところ、1万1482円の募金が集まりました。下段に掲載しています能登豪雨災害義援金として共同募金会に送らせていただきます。

ボランティアひろば

第2回「つながるDAY」ご協力をいただきました皆さまのおかげで実りある1日になりました。次回も「つながり」が生まれたり、深まる機会となりますように。また来年もよろしくお祈りします！



- 運営、出店、展示
ご協力者様
(順不同 敬称略)
- ひまわり会
 - すさみこども食堂
 - くねあそ部
 - いなづみ作業所
 - 喜多ろう
 - カレータナカ
 - アンマ オーガニック
 - エステ
 - 平尾さま、伊東さま
 - 美容室sho
 - 民生児童委員協議会
 - 田辺保健所
 - すさみ町役場総務課
 - われら中年男性
 - ご来場のみなさま！



ありがとう
ございました



愛のなんでも市(バザー)開催

- ◆江住会場
日時：11月24日(日)午前10時～
場所：江住公民館
- ◆周参見会場
日時：12月8日(日)午前10時～
場所：総合センター

今年も左記会場において開催いたします。地域の助け合い活動の一環として行われるこの活動に、物品の提供と販売のご支援、ご協力をお願いします。

愛のなんでも市

売上金は社協会費等とともに「紙おむつ助成」「サロン活動」「地域福祉推進助成」「防災関係」「福祉タクシー券」「ボランティア協力校助成」「手話教室」「社会参加リハビリ事業」「移送サービス事業」等、様々な地域福祉活動(高齢者、子育て、障がい者等)に使わせていただいています。



11月の相談

場 所	地域福祉センター	江住ミニ福祉センター	佐本公民館
相談内容・時間			
一般相談・行政相談 午前(9:30~11:30) 午後(13:30~15:00)	20日(水)	13日(水) 午後のみ	13日(水) 午前のみ
法務相談・特設人権相談 (13:30~15:00)		13日(水) 予約制(※)	
弁護士相談 (13:30~15:00)	20日(水) 予約制(※)	※予約は前日までに、社協へご連絡ください。(☎55-4104)	

福祉・介護用品の貸出

*電動ベッド・床ずれ防止用マット・車椅子は有料です。在庫数に関係なく一度社協にお問い合わせください。

貸出物品	在庫数
電動ベッド	6
床ずれ防止用マット	3
ポータブルトイレ	3
車椅子	17
入浴用手すり	5

貸出物品	在庫数
入浴台	4
松葉杖	2
入浴椅子	2
歩行器	4
非常用押しボタン送信機	1

10月10日現在

能登豪雨災害義援金のお知らせ

9月21日の豪雨による災害で石川県能登では甚大な被害が出ています。石川県共同募金会において義援金の募集が始まりました。

金融機関	支店名	口座番号	口座名義
ホッコクギンコウ 北國銀行	県庁支店	普通 30446	社会福祉協議会石川県共同募金会 令和6年能登豪雨災害義援金
ゆうちょ銀行	00170-7-732071		石川県共募令和6年能登豪雨災害義援金

また、赤い羽根共同募金・豪雨災害義援金募金箱を下記各所の協力により設置しています。
・役場及び佐本、江住支所・道の駅・すさみ病院・エビとカニの水族館・オークワ・商工会
・JA窓口・JA朝市・岸酒店・なぎさ信漁連・和歌山南漁協すさみ・ホテルベルヴェデーレ

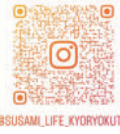

平吹の活動

各地区の百歳体操やサロン、小学校図書ボランティア等々に参加させていただいています。また、イベント等のお手伝いやチラシ、ポスター作成等しています。

いつも温かく迎えてくださり、ありがとうございます。いろいろお話しさせていただき、お聞きできる時は、質問させていただいており、課題や現状等を調査しています。

3つの質問

- ・すさみ町のいいところ
- ・こんなあったらいいな、困りごと等
- ・こんなことしてみたい！

今後も、お話しする際にお聞きすることがあるかと思えます。いろいろお話しさせてください。よろしくお願いいたします。

6月にイコラのカフェスペースにて、book cafeを開催しました。

開催のきっかけは、私が絵本や本、bookcafe や図書館等の空間が好き。そして、町の方々とお話ししていく中で子どもから大人までが集まれて、尚且つゆっくりできる空間を作りたい！と考えました。

読み聞かせの時間を設け、読み聞かせわくわくさんにもご協力頂きました。約20名程の方にお越しいただきました。アンケートには、普段は家でゲームをしていることが多いので、いい時間だった。ゆっくり小説と向き合えました。と嬉しいお声をいただきました。



森の活動

9月1日で活動を始めてから半年になりました。

いつも温かく見守っていただき、優しく接していただき、ありがとうございます！これからもどうぞよろしくお願いいたします！

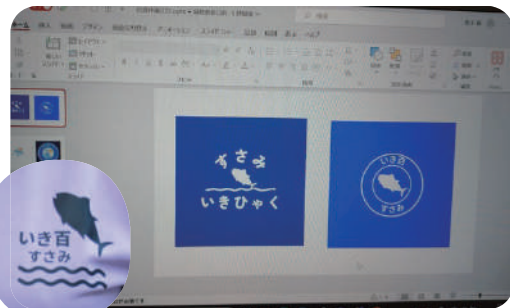

いきいき百歳体操ロゴ作成



ホームページ作成



英語版メニュー作成

ホームページの作り方を教わって、勉強中です。ホームページを作りたい方、ぜひご連絡ください！

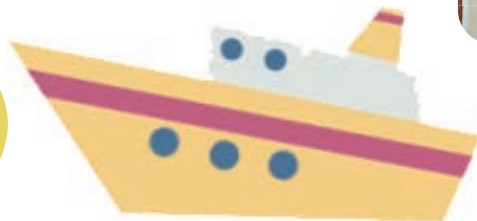

今後も引き続き、よろしくお願いいたします。
NO.3 地域おこし協力隊通信へ続く。



2024年 NO.2

すさみ町 地域おこし協力隊通信



平吹絵美（えみちゃん）

こんにちは！
地域おこし協力隊の平吹と森です。
早いもので、私たちがすさみ町に移住して、半年近くが経ちます。
今回は、私たちが活動してきたこと、これからの活動等々をご報告させていただきます。

森香子（きょうちゃん）

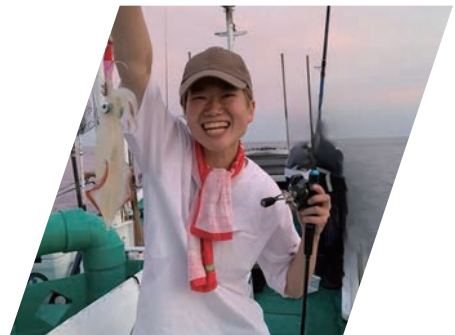

2人での活動

ほたる鑑賞会

町内の10名程の方にご参加いただきました。「また来年も！」と温かいお言葉をいただき感激でした。



中学生と田植え体験

初めての田植え！
泥の感触、苗植えの難しさを実感しました。



フェニックス褶曲を見学

大迫力に圧倒！

その時の様子はSNSに掲載しています！

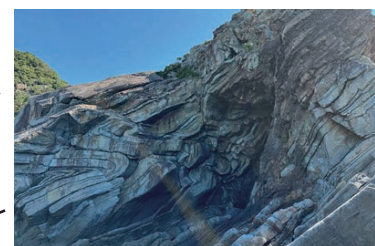

輪ゴム鉄砲ワークショップ

『箱屋常吉』さんにいただいた廃材を利用して、自分だけの輪ゴム鉄砲作りをしました。的当て大会も大いに盛り上がりました！



佐本サロンへ参加

ご飯作りから参加させていただき、いろいろなお話をお伺いしました。



福田家住宅見学

石垣のきれいさ、散りばめられたセンス！
居心地の良さ、素敵な空間でした。





図書だより

各公民館の新刊

	題名	著者		題名	著者
周	迷惑な終活	内館 牧子	周	男女最終戦争	石田 衣良
周	アジフライの正しい食べ方	浅田 次郎	周	薬草を食べる人びと	垂見 和磨
周	ふしぎ駄菓子屋銭天堂： 吉凶通り2	廣嶋 玲子	周	小学生が110×110まで 暗算できる裏ワザ計算法	堀口 智之
周	共犯の畔	真保 裕一	周	石破茂の「頭の中」	鈴木 哲夫
江	またうど	村木 嵐	江	かけがえのない国	武田 邦彦
江	辺境、風の旅人	芦原 伸	佐	フランネルの紐	東 直子

周：周参見公民館 江：江住公民館 佐：佐本分館

おすすめ絵本

やきいもとおにぎり

著 みやにし たつや

おおかみ君におにぎりを取られてしまったぶた君。それを聞いたねずみ君はうさぎさんに事情を話すけど、どうやら内容が変わってしまって、



もうじきたべられるぼく

著 はせがわ ゆうじ

「ぼくは牛だからもうすぐ食べられる」。運命を受け入れた子牛の「ぼく」が教えてくれる命の大切さ。静かで優しい、切なく温かい物語。

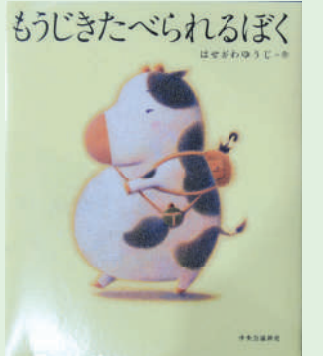

寄付

(9月受付分 敬称略)

◎社会福祉協議会へ

田中 上野 克彦
田中 出口 良昭
山崎 町塚 豊

◎各種団体へ

▽山崎 町塚 豊
*山崎区へ
*身体障がい者連盟へ

およろこび かなしみ

(9月受付分 敬称略)

かなしみ(死亡)

地区	氏名	満年齢
山崎	町塚 利行	73歳
田中	井上 美智子	81歳
平松	稲葉 長兵衛	97歳
田中	出口 良市	99歳
口和深	向井 キヨ	94歳

リサイクル図書 の紹介



◆リサイクル図書とは？

周参見公民館の図書室で廃棄処分の対象になる本を、処分する前にお譲りすることで紙資源の削減に取り組みます。
*廃棄処分の対象となる本
・古くて10年以上経つ本
・貸し出し回数や読んでいただく回数が減った本 等

◆設置場所

周参見公民館 図書室前
周参見駅

ご自由に
お持ち帰りください!



お知らせ

中学校 秋の大会結果

田辺西牟婁中学校新人総合体育大会が開催されました。周参見中学校の結果を抜粋して紹介します。

◆サッカー

3位 上富田中学校・周参見中学校合同チーム

◆卓球

女子シングルス
1位 和深 あいり



人のうごき

(9月末日現在・前月比)

人口	3,503人 (-10)
男	1,683人 (-7)
女	1,820人 (-3)
世帯	1,992戸 (-2)

俳句 (俳句同好会)

猿去りて実りの秋もなかりけり 宇井 清子
宵闇を絡みつつ行く猫と吾と 下前 薫
いとおしき水子供養や石路の花 津村 寿子
読経する親子の僧や秋の声 (萬福寺彼岸供養にて) 寺田 しのぶ
故郷がやはり一番盆踊り 永山 守東
コスモスやそぞろ歩きの 二人づれ 七尾 文朗
稲の香を纏ひて歩む里の道 濱田 泰



俳句

遠くにて人相の鐘水を打つ 吉田 志津代
裏口の野猿の群れや秋の暮 庄下 小百合
秋の浜淋しく寄せる波の音 八川 一雄
冬の浜波の音のみきこえくる 千口
ほほ寄せる孫の温もり身に染みて かもめ
日毎毎に亡き夫偲ぶ
子や孫に恵まれたるは我が人生 妻に感謝し余生楽しむ 八川 一雄
十代を共に競った仲間らと 半世紀こえ再会嬉し 加藤 恵子
若いころ読書すぎであとからは 演歌の方が生きがいになる 水谷 守

短歌

11月カレンダー

(総) 総合センター (住) 住民福祉会館 (生) 生涯学習施設
 (イ) 多世代交流施設イコラ (地) 地域福祉センター
 (江) 江住公民館 (ミ) 江住ミニ福祉センター (佐) 佐本公民館

日	月	火	水	木	金	土
10月27日	28	29	30	31	11月1日	2
					習字教室 (総) 陶芸教室 (江)	洋裁教室 (生) ものづくり 広場 (佐)
3	4	5	6	7	8	9
町民運動会	習字教室 (佐)	生活自立支援 相談 (住) 百歳体操 (江) ものづくり 広場 (佐)		運動講座 (江)	障がい福祉相談 (役場) ☎ 26-4923 育児サークル (住) (イ) 地域食堂 (昼) (イ) 習字教室 (佐)	演劇 (子ども文化の会) 洋裁教室 (生) 江住文化展 (江)
10	11	12	13	14	15	16
映画上映会 (総) ハロウィンイ ベント (イ) 江住文化展 (江)	母子相談 (住) 地域食堂 (夜) (イ)	コーラス教室 (総) 百歳体操 (江) (佐)	百歳体操 (住) 法務相談・特 設人権相談 (ミ) 一般・行政相 談 (ミ) (佐)	英会話教室 (総)	求職相談 (住) 健康体操教室 (太極拳) (住) 習字教室 (江)	すさみ町文化祭 (総)
17	18	19	20	21	22	23
すさみ町文化祭 (総)		地域食堂 (昼) (イ) 百歳体操 (江) 手芸サークル (佐)	運動講座 (総) 弁護士相談・ 一般相談・ 行政相談 (地)	育児サークル (住)	障がい福祉相談 (役場) ☎ 26-4923	周参見中学校 学習発表会 読み聞かせの会 (総) カレーフェス ティバル (イ) 佐本川文化展 (佐)
24	25	26	27	28	29	30
佐本川文化展 (佐)		百歳体操 (江) 洋裁編み物教室 (佐)	消費者相談 (総) 百歳体操 (住) ひきこもり・ 就職相談 (住)	英会話教室 (総)	地域食堂 (夜) (イ)	生け花教室 (住)